GLASS Doorlock
User Manual

GLASS Doorlock

1. Información General

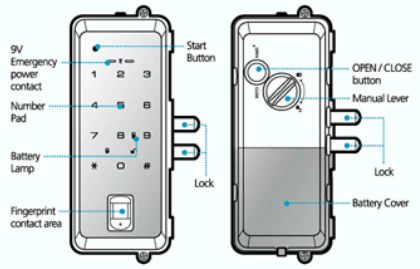

Made in KOREA CARD

- Contraseña Numérica y Huella
- ONE-TOUCH
- Número imaginario
- Tiempo de Bloqueo Automático
- Bloquear el botón interior para prevenir intrusos
- Modo silencio
- Alarma de fuego

2. Componentes

Outer Body

Inner Body

User Manual

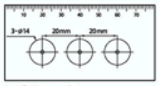

Installation template

Wing type glass door strike for two-way type door (Optional)

Clip type Glass door strike for two-way type door (Optional)

Batteries (4EA)

Key Tag (Optional)

Magnetic auto-lock (Glass door)

Caution

- El producto digital está ensamblado complicadamente por dentro
- Al desarmar puede causar algún daño al producto, es bajo su responsabilidad.
- Está prohibido limpiarlo con agua, ya que puede interrumpir algún circuito electrónico.
- Es recomendado realizar la limpieza con una toalla seca.
- El periodo de uso de la batería es máximo 1 año (Basado en uso diario de 6 veces)
- Coloque 4-8 baterías de 1.5v AA (Las baterías recargables no son aptos)
- En caso de descarga de batería, es posible de abrir la puerta acercando la batería de 9V en el terminal que se encuentra en la parte exterior.

Asegúrese de no limpiar la cerradura digital con algún líquido, esto puede causar el daño al circuito electrónico.

3. Como configurar

1. Voltear la Pantalla

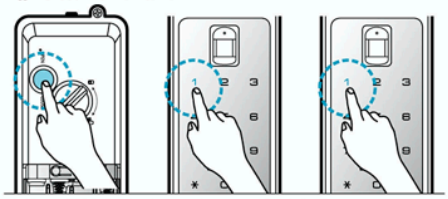

1 Presionar OPEN/CLOSE Durante 5 Segundos ⇒ 2 Presione 1, otra vez 1

2. Registrar la tarjeta

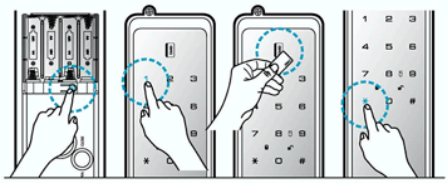

1 Presione 2 veces el botón registro 2 Presione 7 3 Acerque la tarjeta al lector ⇒ 4 Presione "*" o presione el botón registro

3. Desconfigurar la tarjeta

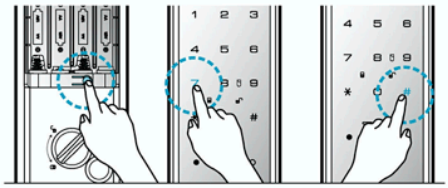

1 Presione 2 veces el botón registro 2 Presione 7 3 Presione "#" durante 3 segundos

4. Registrar/Cambiar la contraseña

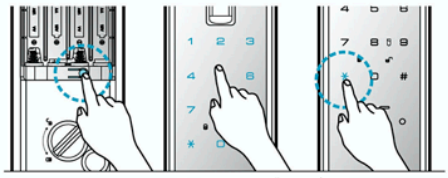

1 Presione 1 vez el botón registro ⇒ 2 Ingrese la contraseña 4~12 dígitos ⇒ 3 Presione "*"

- Mantenga la puerta abierta durante el proceso.
- Asegúrese de comprobar la contraseña cambiada.

5. Registrar la huella

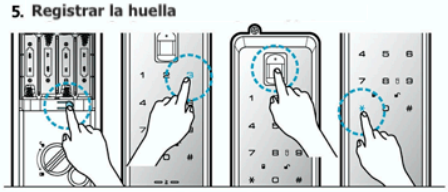

1 Presione 2 veces el botón registro 2 Presione 3 3 Acerque 4 veces el dedo que quisiera registrar al sensor ⇒ 4 Presione "*" o presione el botón registro

6. Desconfigurar la huella

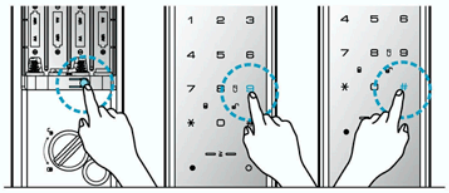

1 Presione 2 veces el botón registro 2 Presione 9 3 Presione "#" durante 3 segundos

7. Como configurar el Control de Remoto

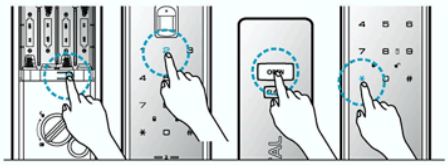

1 Presione 2 veces el botón registro 2 Presione 2 3 Presione OPEN del Contol de remoto

8. Desconfigurar el Control de Remoto

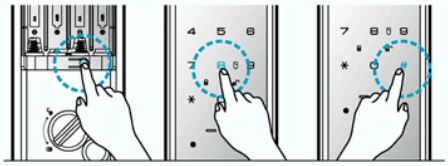

1 Presione 2 veces el botón registro 2 Presione 8 3 Presione "#" durante 3 segundos

9. Activar/Desactivar el modo bloqueo

1 Mantener la puerta cerrada Presione OPEN/CLOSE durante 5 segundos.

2 Abra la puerta para desactivar

10. Cerrar la puerta Manualmente

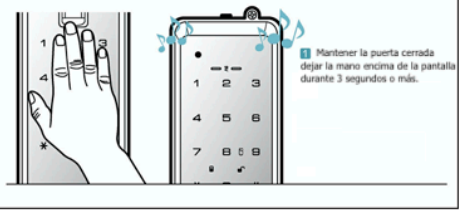

1 Mantener la puerta cerrada dejar la mano encima de la pantalla durante 3 segundos o más.

3. Como configurar

11. Activar/Desactivar el bloqueo automático

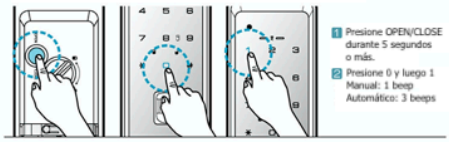

1. Presione OPEN/CLOSE durante 5 segundos o más.
2. Presione 0 y luego 1
   Manual: 1 beep
   Automático: 3 beeps

12. Configurar el tiempo de bloqueo automático

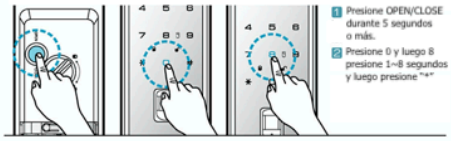

1. Presione OPEN/CLOSE durante 5 segundos o más.
2. Presione 0 y luego 8 presione 1~8 segundos y luego presione "*"

13. Configuración del volumen

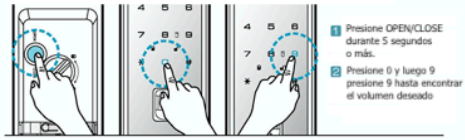

1. Presione OPEN/CLOSE durante 5 segundos o más.
2. Presione 0 y luego 9 presione 9 hasta encontrar el volumen deseado

14. Activar/Desactivar el modo silencio

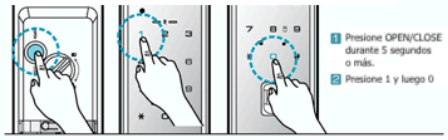

1. Presione OPEN/CLOSE durante 5 segundos o más.
2. Presione 1 y luego 0

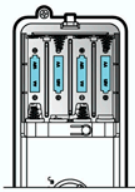

15. Como reemplazar la batería

1. Durabilidad: 4-5 apertura al día / 8-10 meses
2. Alarma: Sonará alarma cuando la batería este baja

※ Es recomendable no usar las pilas recargables

16. Activar el modo de autorización

1. Presione OPEN/CLOSE durante 5 segundos o más.
2. Presione 0 y luego 7

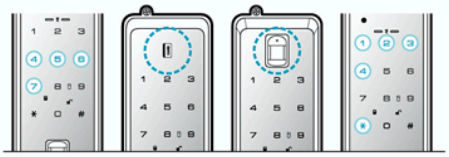

3. Para realizar cualquier configuración o cambio, se necesitara introducir la contraseña numérica o huella

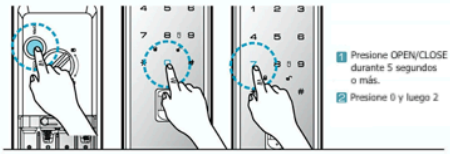

1. Presione OPEN/CLOSE durante 5 segundos o más.
2. Presione 0 y luego 2

17. Registro de OTP

1. Presione el botón Start durante 3 segundos o más
2. Ingrese la contraseña
3. Presione " * "
4. Ingrese la contraseña de solo un uso
5. Presione " * "

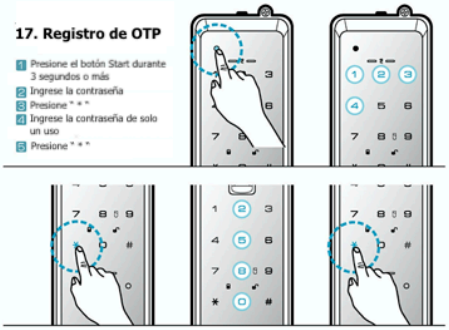

18. Activar el modo de Usuario

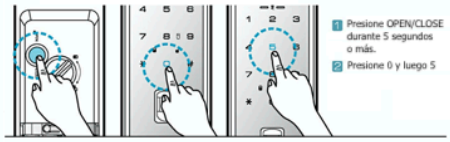

1. Presione OPEN/CLOSE durante 5 segundos o más.
2. Presione 0 y luego 5

19. Activar/Desactivar el botón OPEN/CLOSE

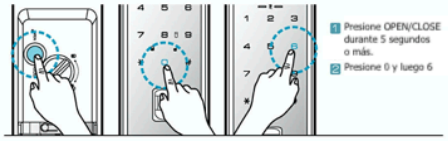

1. Presione OPEN/CLOSE durante 5 segundos o más.
2. Presione 0 y luego 6

20. Activar el modo silencio (1 vez)

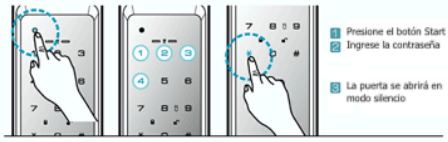

1. Presione el botón Start
2. Ingrese la contraseña
3. La puerta se abrirá en modo silencio

21. Activar/Desactivar doble autenticación

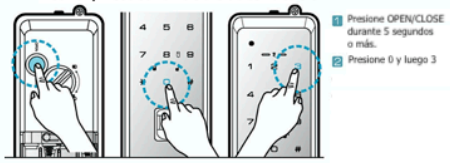

1. Presione OPEN/CLOSE durante 5 segundos o más.
2. Presione 0 y luego 3

22. El uso de batería de 9V

1. En caso de que se haya descargado completamente la pila
2. Acercamos la batería de 9V, como se muestra en el dibujo
3. Tocamos la pantalla e ingresamos la contraseña

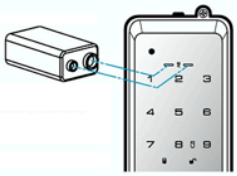

5. Precauciónes

PRECAUCIÓN

No debes de desarmar el producto

- El producto digital está ensamblado complicadamente por dentro
- Al desarmar puede causar algún daño al producto, es bajo su responsabilidad.

PRECAUCIÓN

Está Prohibido limpiarlo con agua

- Está prohibido limpiarlo con agua, ya que puede interrumpir algún circuito electrónico.
- Es recomendado realizar la limpieza con una toalla seca.

PRECAUCIÓN

Las medidas de la descarga de batería son las siguientes:

- El periodo de uso de la batería es máximo 1 año (Basado en uso diario de 6 veces)
- Coloque 4-8 baterías de 1.5v AA (Las baterías recargables no son aptos)
- En caso de descarga de batería, es posible abrir la puerta acercando la batería de 9V en el terminal que se encuentra en la parte exterior.

6. Garantía

Tipo de daño		Reembolso	
		Con Garantía	Sin Garantía
Uso Normal	En caso de que ocurra el problema dentro de 12 meses	Gratis	Costo Extra
	En caso de que ocurra el mismo error (2)	Gratis	Costo Extra
	En caso de que ocurra el mismo error (3)	Cambio total	Costo Extra
	En caso de que no haya componente.	Cambio total	Cambio total
Uso Malo	En caso de que nos pida el servicio por el mal uso de parte de cliente.	Costo Extra	Costo Extra
	Para cambiar partes, por el mal uso.	Costo Extra	Costo Extra
	Algún fallo o daño por el mal uso	Costo Extra	Costo Extra
	Daño por 3ra persona.	Costo Extra	Costo Extra
	Daño físico provocado por el cliente.	Costo Extra	Costo Extra
	Perdida de llave física, tarjeta.	Costo Extra	Costo Extra
Daño hecho por desastres naturales o incendio		Costo Extra	Costo Extra

TARJETA DE GARANTÍA

Le agradecemos mucho por su preferencia en nuestro producto. La fecha de inicio de garantía empezará desde la fecha de instalación.

Nombre	
Celular	
Modelo	
Número de serie	
Plazo	
Dirección	
Instalador	
Celular	
Firma	